

Leverantör

Tillverkare SonicWALL	Produkt TZ 180	Teknisk kontakt Ulf Sahlin ulf.sahlin@fedlogin.com
---------------------------------	-------------------	---

Konfiguration

Följande guide är tagen från *SonicOS Standard 3.8 TZ 180 Series Administrator's Guide*, sid 276 samt 279-281.

Konfigurationsguiden aktiverar autentisering via engångskoder (mha RADIUS).

1. **Säkerhetskopiera** nuvarande konfiguration!
2. Gå till **Users > Settings**.



Under sektionen **Authentication Method:**

Use RADIUS for user authentication.

Allow only users listed locally.

*Anm: Detta val innebär att användarna MÅSTE finnas upplagda under sektionen **Users > Local Users**.*

Klicka på **Apply**.

3. Till höger om "Use RADIUS for user authentication", klicka på **Configure...**

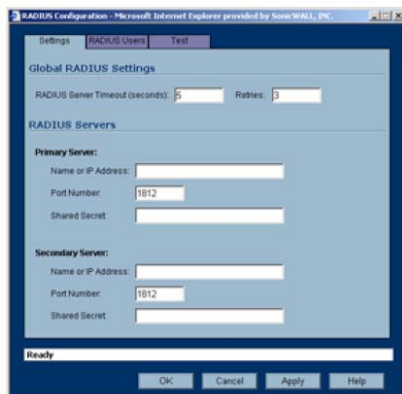

Under fliken **Settings:**

Primary Server:

Name or IP Address: **SERVICE.FEDLOGIN.NET** (alt: 213.132.98.162)

Port Number: **1812**

Shared Secret: **SE SEPARAT DOKUMENTATION**

Under fliken **RADIUS Users:**

Access to VPNs

Access from L2TP VPN client

Klicka på **Apply**.

4. Klicka på fliken **Test**. Ange ett användarnamn respektive lösenord enligt separat dokumentation och klicka på **Test**.